

PROYECTO DE AUDITORIO-CASA DE CULTURA EN EL ANTIGUO CUARTEL-HOSPITAL DE INVALIDOS DE SAN FERNANDO JUNTO A LA MURALLA ROMANA DE LUGO INSCRITA EN EL PATRIMONIO MUDIAL.

Los dibujos y fotografías han sido facilitados a ICOMOS por los autores del proyecto:

PO2 arquitectos / marcos parga+idoia otegui c/ fomento 6 bajo izquierda 28013 madrid +34 915 47 27 07 estudio@po-2.com www.po-2.com

1. Esquema conceptual de la propuesta de inserción del Auditorio en el Cuartel.



1790-1810. Hospital de Invalidos



1810-2006. Cuartel de San Fernando

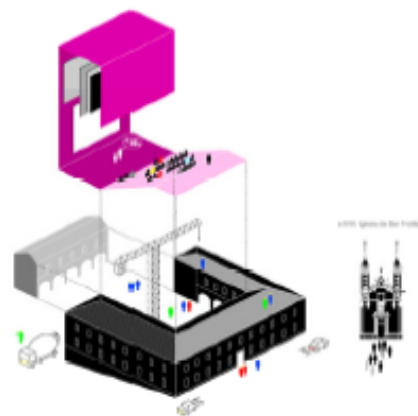

2007-2009. Reconversión



2009 - ?. TACC [Teatro-Auditorio-Centro Cultural] Ciudad de Lugo

CUARTEL {1790}

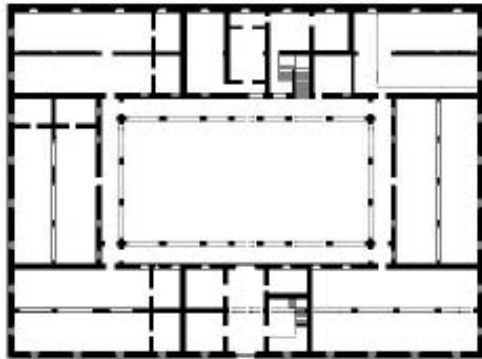

TEATRO - AUDITORIO

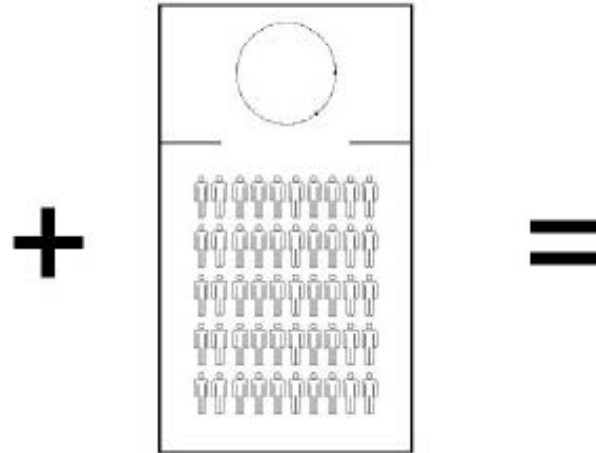

TACC {2006}

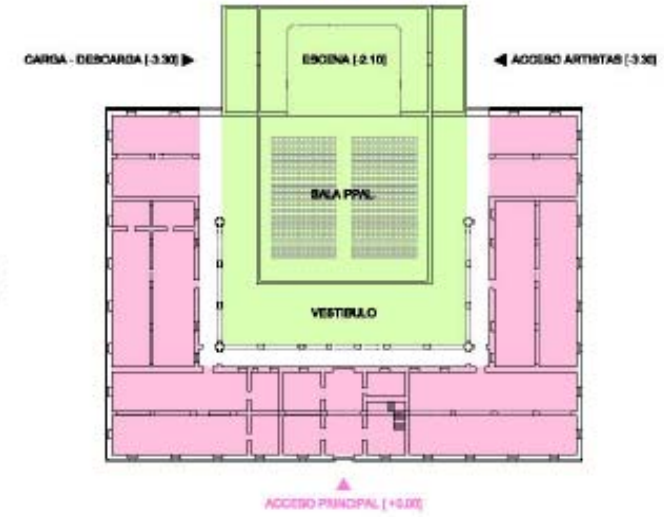

EL EDIFICIO HISTÓRICO PIERDE SU INTEGRIDAD Y AUTENTICIDAD PARA CONVERTIRLO EN UN PRETENDIDO “COLCHÓN CULTURAL” QUE RODEA EL ESCENARIO Y LA SALA DEL AUDITORIO. EN REALIDAD, UN NUEVO EDIFICIO DESTROZA EL MONUMENTO Y LO SUSTITUYE POR UN HÍBRIDO SIN CARÁCTER.



SE ALTERA COMPLETAMENTE LA CUBIERTA ORIGINAL, EN EL PATIO SE INCRUSTA LA SALA PRINCIPAL, CUBRIÉNDOLO CON UNA VISERA, Y SE DESTRUYE UN ALA DEL EDIFICIO HISTORICO PARA ENCAJAR LA CAJA ESCENICA. EL VOLUMEN Y ALTURA RESULTANTES SOBRESALEN NOTABLEMENTE Y LOS MATERIALES SON TOTALMENTE AJENOS A LOS TRADICIONALES.

VISTA PANORAMICA DEL CUARTEL EN LA ACTUALIDAD



PROYECCIÓN DEL RESULTADO DEL PROYECTO. IMAGEN 1



PROYECCIÓN DEL RESULTADO DEL PROYECTO. IMAGEN 2



PROYECCIÓN DEL RESULTADO DEL PROYECTO. IMAGEN 3



PROYECCIÓN DEL RESULTADO DEL PROYECTO. IMAGEN 4

